INSTALACJA KANALIZACJI SANITARNEJ, TŁUSZCZOWEJ I SKROBI/PIASKU W SZKOLE

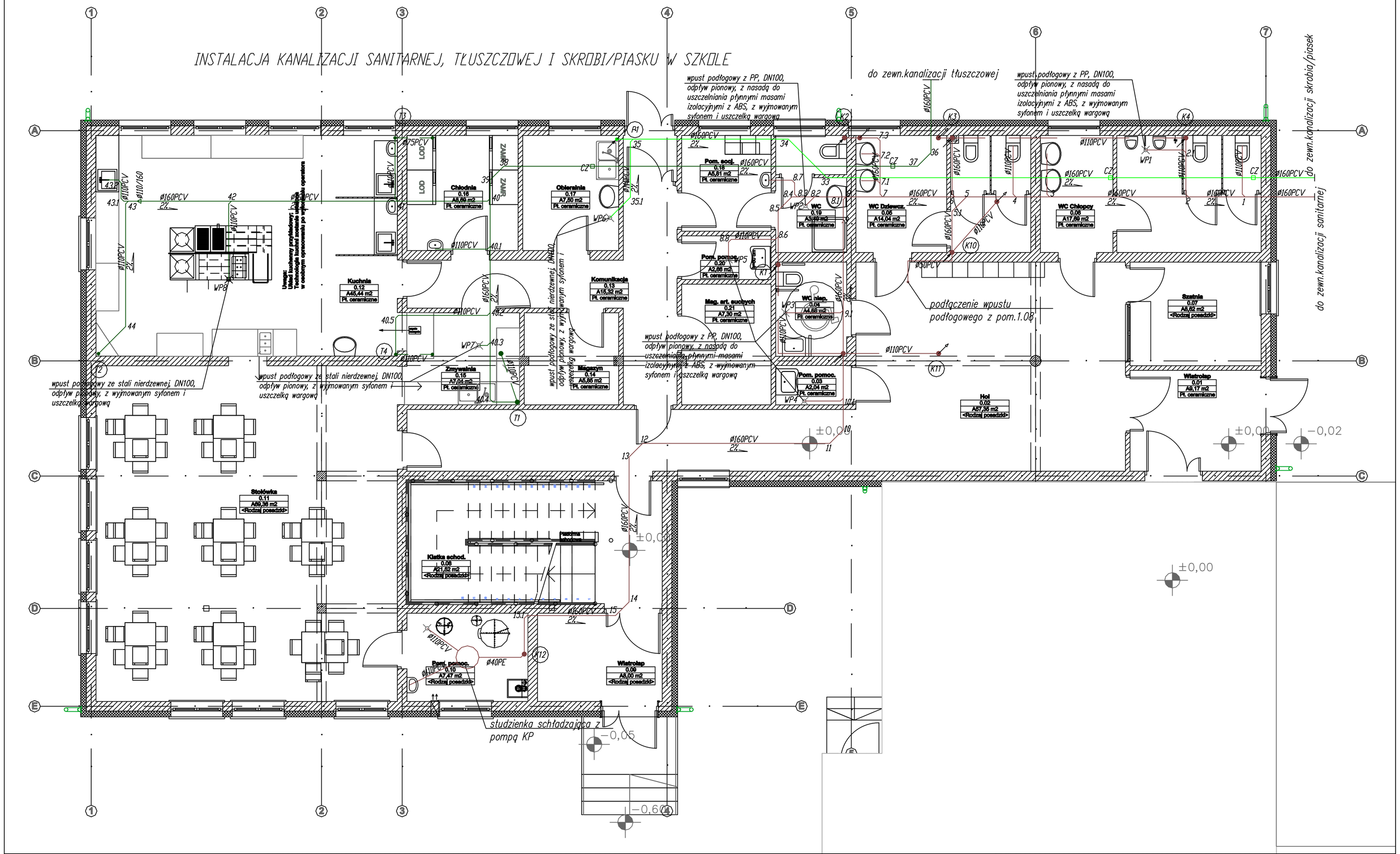

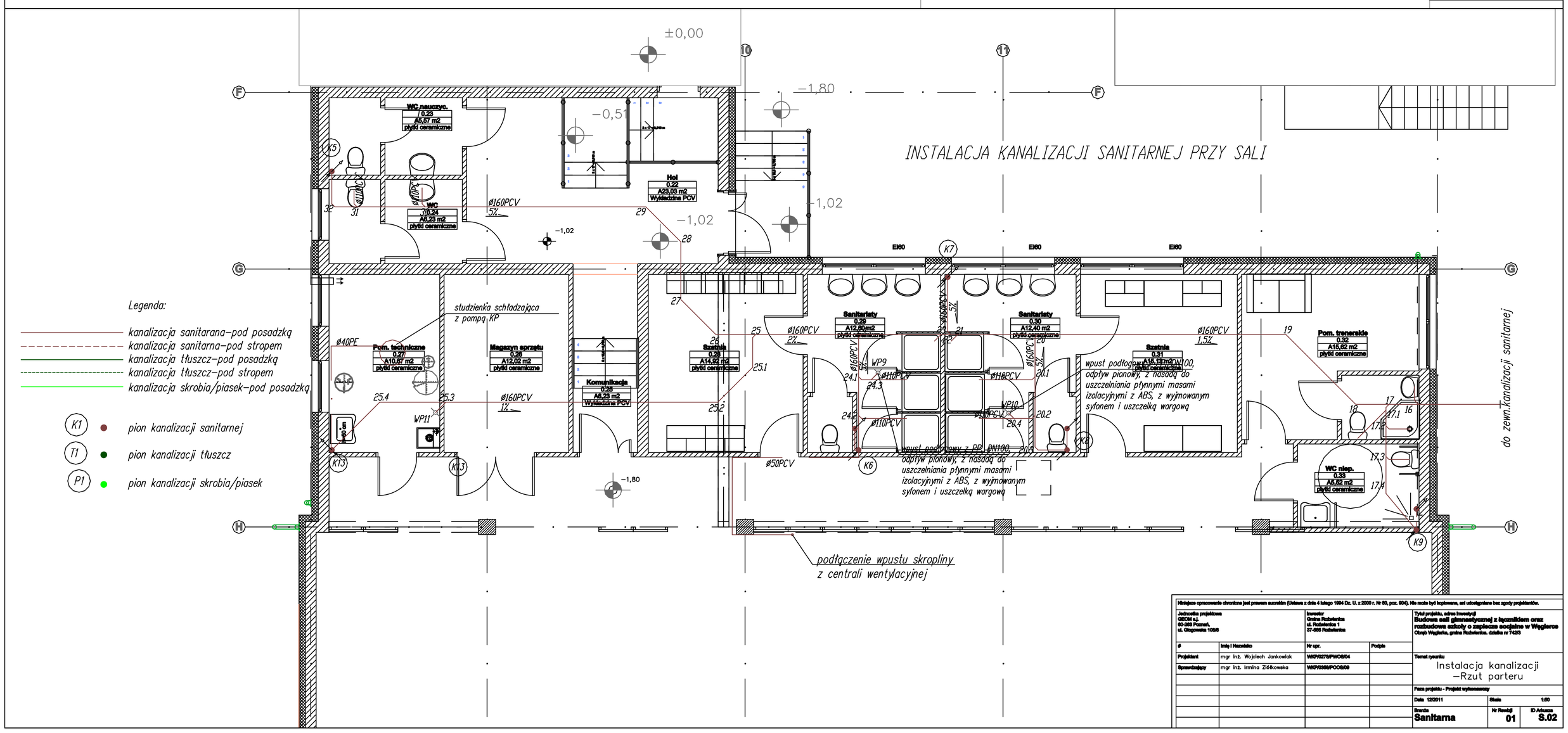

Niniejsze opracowanie chronione jest prawem autorskim (Ustawa z dnia 4 lutego 1994 Dz. U. z 2000 r. Nr 80, poz. 904). Nie może być kopiowane, ani udostępniane bez zgody projektanta.

Jednostka projektowa GEOM s.j. 60-263 Poznań, ul. Głogowska 106/6	Inwestor Gmina Rokietnica ul. Rokietnica 1 37-355 Rokietnica	Tytuł projektu, adres inwestycji **Budowa sali gimnastycznej z łącznikiem oraz rozbudowa szkoły o zaplecze socjalne w Węgierce** Obręb Węgierka, gmina Rokietnica. działka nr 742/3	
#	Imię i Nazwisko	Nr upr.	Podpis
Projektant	mgr inż. Wojciech Jankowiak	WKPI/0278/PWOB/04	
Sprawdzający	mgr inż. Irmina Zlińkowska	WKPI/0388/POOB/09	
		Temat rysunku Instalacja kanalizacji –Rzut parteru	
		Faza projektu - Projekt wykonawczy	
		Data 12/2011	Skala 1:50
		Branża **Sanitarna**	Nr Rewizji **01** / ID Arkusza **S.02**